

MODULARIO
F. - Cat. S. T. - 315



MINISTERO DELLE FINANZE

Mod. B (Nuovo Catasto Edilizio Urbano)

DIREZIONE GENERALE DEL CATASTO E DEI SERVIZI TECNICI ERARIALI

Lire
15

NUOVO CATASTO EDILIZIO URBANO

(R. DECRETO-LEGGE 13 APRILE 1959, N. 658)

Planimetria dell'immobile situato nel Comune di Castel Sant'Elia Via G. Verdi 20

Ditta Darida Renilde mar. Nataloni nata a Castel Sant'Elia il 23-9-1936

Allegata alla dichiarazione presentata all'Ufficio Tecnico Erariale di VITERBO

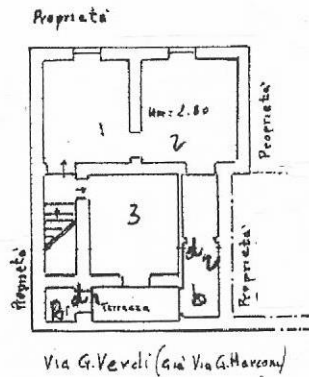

Piano Secondo

Comune di CASTEL SANT'ELIA (C269) - < Foglio: 10 Particella: 87 - Subalterno 3 >



ORIENTAMENTO



SCALA DI 1:200

SPAZIO RISERVATO PER LE ANNOTAZIONI D'UFFICIO

Compilata dal Geom. Carlo
(Titolo, nome e cognome del tecnico)
Scaramucci
 Iscritto all'Albo de Geometri
 della Provincia di Viterbo
 DATA Castel Sant'Elia 18-12-1975
 Firma: Geom. Carlo Scaramucci